



АДМИНИСТРАЦИЯ КИРОВСКОГО МУНИЦИПАЛЬНОГО РАЙОНА
ПОСТАНОВЛЕНИЕ

25.07.2023

п. Кировский

№ 256

**Об утверждении публичного сервитута АО «Дальневосточная
Распределительная Сетевая Компания» для эксплуатации объекта
электросетевого хозяйства ВЛ 35 кВ «Уссурийск – Кировка»**

В соответствии со ст. 23, главой V.7 Земельного кодекса Российской Федерации, руководствуясь ст. 24 Устава Кировского муниципального района, утвержденного решением Думы Кировского муниципального района от 08.07.2005 № 126 (в действующей редакции решения Думы Кировского муниципального района от 30.03.2023 № 110-НПА), на основании ходатайства АО «Дальневосточная Распределительная Сетевая Компания» (ОГРН 1052800111308, ИНН 2801108200, юридический адрес: 690080, Приморский край, г. Владивосток, ул. Командорская, д. 13А), администрация Кировского муниципального района

ПОСТАНОВЛЯЕТ:

1. Установить публичный сервитут в интересах АО «Дальневосточная Распределительная Сетевая Компания» в целях использования земельных участков для эксплуатации объекта электросетевого хозяйства ВЛ 35 кВ «Уссурийск – Кировка», общей площадью 1560 кв.м., из них: в границах земельного участка 25:05:010204:169 - 49 кв.м, в границах земельного участка 25:05:010204:168 – 5 кв.м, в границах земельного участка 25:05:010204:49 – 5 кв.м, в границах земельного участка 25:05:010204:48 – 5 кв.м, в границах земельного участка 25:05:010202:64 – 10 кв.м, в границах земельного участка 25:05:010202:63 – 10 кв.м, в границах земельного участка

25:05:010202:62 – 4 кв.м, в границах земельного участка 25:05:010202:61 – 5 кв.м, в границах земельного участка 25:00:000000:81 – 5 кв.м, в границах земельного участка 25:05:010204:162 – 5 кв.м, в границах земельного участка 25:05:010204:161 – 5 кв.м, в границах земельного участка 25:05:010204:201 – 21 кв.м, в границах земельного участка 25:05:010204:813 – 32 кв.м, в границах земельного участка 25:05:010204:150 – 10 кв.м, в границах земельного участка 25:05:010204:147 – 10 кв.м, в границах земельного участка 25:05:010204:146 – 77 кв.м, в границах земельного участка 25:05:010204:145 – 10 кв.м, в границах земельного участка 25:05:010204:144 – 10 кв.м, в границах земельного участка 25:05:010204:143 – 10 кв.м, в границах земельного участка 25:05:010204:142 – 10 кв.м, в границах земельного участка 25:05:010204:138 – 10 кв.м, в границах земельного участка 25:05:010204:137 – 10 кв.м, в границах земельного участка 25:05:010204:136 – 80 кв.м, в границах земельного участка 25:05:010204:135 – 10 кв.м, в границах земельного участка 25:05:010204:131 – 69 кв.м, в границах земельного участка 25:05:010204:130 – 10 кв.м, в границах земельного участка 25:05:010204:129 – 86 кв.м, в границах земельного участка 25:05:010204:128 – 10 кв.м, в границах земельного участка 25:05:010204:126 – 10 кв.м, в границах земельного участка 25:05:010204:125 – 74 кв.м, в границах земельного участка 25:05:010204:38 – 10 кв.м, в границах земельного участка 25:05:010204:122 – 76 кв.м, в границах земельного участка 25:05:010204:115 – 10 кв.м, в границах земельного участка 25:05:010204:114 – 72 кв.м, в границах земельного участка 25:05:010204:113 – 10 кв.м, в границах земельного участка 25:05:010204:112 – 10 кв.м, в границах земельного участка 25:05:100115:84 – 5 кв.м, в границах земельного участка 25:05:100115:83 – 56 кв.м, в границах земельного участка 25:05:100115:82 – 16 кв.м, в границах земельного участка 25:05:100113:41 – 60 кв.м, в границах земельного участка 25:05:100114:63 – 5 кв.м, в границах земельного участка 25:05:100114:62 – 5 кв.м, в границах земельного участка 25:05:100114:61 – 75 кв.м, в границах земельного участка 25:05:100114:60 – 5 кв.м, в границах земельного участка 25:05:100114:53 – 5 кв.м, в границах земельного участка 25:05:100114:54 – 72 кв.м, в неразграниченных землях - 401 кв.м.

2. Публичный сервитут устанавливается сроком на 49 (сорок девять) лет со дня внесения сведений о нем в Единый государственный реестр недвижимости.

3. Публичный сервитут, указанный в п. 1 настоящего постановления, устанавливается в целях эксплуатации сооружения – объекта электросетевого хозяйства ВЛ 35 кВ «Уссурийск – Кировка», с кадастровым номером 25:30:000000:00:07753/ЭК:10000, расположенного по адресу: Приморский край, Кировский район (номер регистрации права № 25-25-02/031/2006-312 от 31.12.2006 г, свидетельство о государственной регистрации права от 31.12.2006 № 25-АА 809710).

4. Утвердить границы публичного сервитута согласно графическому описанию зоны публичного сервитута для эксплуатации объекта электросетевого хозяйства ВЛ 35 кВ «Уссурийск – Кировка», согласно приложению к настоящему постановлению.

5. Плата за публичный сервитут, указанный в п. 1 настоящего постановления, на основании п. 4 ст. 3.6 Федерального закона от 25.10.2001 № 137-ФЗ «О введении в действие Земельного Кодекса Российской Федерации», не устанавливается.

6. Установить свободный график работ проведения работ при осуществлении деятельности, для обеспечения которой устанавливается сервитут.

7. АО «Дальневосточная Распределительная Сетевая Компания»:

7.1. Имеет права и несет обязанности, предусмотренные ст. 39.50 Земельного Кодекса Российской Федерации.

7.2. Обязано привести земельные участки в состояние, пригодное для их использования в соответствии с разрешенным использованием, в срок не позднее, чем три месяца после завершения строительства, капитального или текущего ремонта, реконструкции, эксплуатации, консервации, сноса инженерного сооружения, для размещения которого был установлен публичный сервитут.

8. Управлению муниципальной собственности, архитектуры и правовой экспертизы администрации Кировского муниципального района (Шелков И.А.) в течение пяти рабочих дней со дня принятия настоящего постановления:

- направить копии настоящего постановления правообладателям земельных участков, в отношении которых установлен публичный сервитут – Министерство лесного хозяйства и охраны объектов животного мира Приморского края (690090, Владивосток, ул. 1-я Морская, д. 2.); администрация Кировского городского поселения Приморского края (692091, Кировский район, пгт. Кировский, ул. Площадь Свободы, д. 46); Общество с ограниченной ответственностью «ЗОДИАК» (692054, Приморский край, Лесозаводский г.о., с. Курское, ул. Ярославская, д. 35А); Рыбину Дмитрию Владимировичу (690039, Приморский край, г. Владивосток, ул. Русская, д. 11А, кв. 65);

- направить копию настоящего постановления в Управление Федеральной службы государственной регистрации, кадастра и картографии по Приморскому краю;

- направить экземпляр настоящего постановления владельцу публичного сервитута АО «Дальневосточная Распределительная Сетевая Компания»

- разместить настоящее постановление на официальном сайте администрации Кировского муниципального района в информационно-телекоммуникационной сети «Интернет» и направить на публикацию в газете «Компас инфо пгт. Кировский» (без приложения).

9. Постановление вступает в силу со дня его официального опубликования в газете «Компас инфо пгт. Кировский».

10. Контроль за исполнением настоящего постановления оставляю за собой.

Глава Кировского муниципального района
глава администрации Кировского
муниципального района



И.И. Вотяков

ОПИСАНИЕ ГРАНИЦ ПУБЛИЧНОГО СЕРВИТУТА
объекта ВЛ 35кВ "Уссурийск-Кировка"

Местоположение публичного сервитута	Приморский край, Кировский р-н
Площадь публичного сервитута	1560 кв.м., из них: - в границах земельного участка 25:05:010204:169 - 49 кв.м, - в границах земельного участка 25:05:010204:168 – 5 кв.м, - в границах земельного участка 25:05:010204:49 – 5 кв.м, - в границах земельного участка 25:05:010204:48 – 5 кв.м, - в границах земельного участка 25:05:010202:64 – 10 кв.м, - в границах земельного участка 25:05:010202:63 – 10 кв.м, - в границах земельного участка 25:05:010202:62 – 4 кв.м, - в границах земельного участка 25:05:010202:61 – 5 кв.м, - в границах земельного участка 25:00:000000:81 – 5 кв.м, - в границах земельного участка 25:05:010204:162 – 5 кв.м, - в границах земельного участка 25:05:010204:161 – 5 кв.м, - в границах земельного участка 25:05:010204:201 – 21 кв.м, - в границах земельного участка 25:05:010204:813 – 32 кв.м, - в границах земельного участка 25:05:010204:150 – 10 кв.м, - в границах земельного участка 25:05:010204:147 – 10 кв.м, - в границах земельного участка 25:05:010204:146 – 77 кв.м, - в границах земельного участка 25:05:010204:145 – 10 кв.м, - в границах земельного участка 25:05:010204:144 – 10 кв.м, - в границах земельного участка 25:05:010204:143 – 10 кв.м, - в границах земельного участка 25:05:010204:142 – 10 кв.м, - в границах земельного участка 25:05:010204:138 – 10 кв.м, - в границах земельного участка 25:05:010204:137 – 10 кв.м, - в границах земельного участка 25:05:010204:136 – 80 кв.м, - в границах земельного участка 25:05:010204:135 – 10 кв.м, - в границах земельного участка 25:05:010204:131 – 69 кв.м,

	<ul style="list-style-type: none"> - в границах земельного участка 25:05:010204:130 – 10 кв.м, - в границах земельного участка 25:05:010204:129 – 86 кв.м, - в границах земельного участка 25:05:010204:128 – 10 кв.м, - в границах земельного участка 25:05:010204:126 – 10 кв.м, - в границах земельного участка 25:05:010204:125 – 74 кв.м, - в границах земельного участка 25:05:010204:38 – 10 кв.м, - в границах земельного участка 25:05:010204:122 – 76 кв.м, - в границах земельного участка 25:05:010204:115 – 10 кв.м, - в границах земельного участка 25:05:010204:114 – 72 кв.м, - в границах земельного участка 25:05:010204:113 – 10 кв.м, - в границах земельного участка 25:05:010204:112 – 10 кв.м, - в границах земельного участка 25:05:100115:84 – 5 кв.м, - в границах земельного участка 25:05:100115:83 – 56 кв.м, - в границах земельного участка 25:05:100115:82 – 16 кв.м, - в границах земельного участка 25:05:100113:41 – 60 кв.м, - в границах земельного участка 25:05:100114:63 – 5 кв.м, - в границах земельного участка 25:05:100114:62 – 5 кв.м, - в границах земельного участка 25:05:100114:61 – 75 кв.м, - в границах земельного участка 25:05:100114:60 – 5 кв.м, - в границах земельного участка 25:05:100114:53 – 5 кв.м, - в границах земельного участка 25:05:100114:54 – 72 кв.м, - в неразграниченных землях - 401 кв.м. 	
Система координат	МСК-25 зона 2	
Метод определения координат характерной точки	Метод спутниковых геодезических измерений (определений)	
Средняя квадратическая погрешность положения характерной точки (Mt), м	0.1	
Перечень характерных точек		
Обозначение характерных точек границ	Координаты, м	
	X	Y
1	2	3
Часть N 1		

1	582010.56	2279817.01
2	582005.01	2279809.61
3	582012.42	2279804.04
4	582017.98	2279811.45
1	582010.56	2279817.01
Часть N 2		
5	590958.50	2277056.54
6	590956.11	2277049.96
7	590962.69	2277047.57
8	590965.08	2277054.14
5	590958.50	2277056.54
Часть N 3		
9	590727.02	2277139.61
10	590726.48	2277139.48
11	590726.06	2277139.16
12	590725.80	2277138.68
13	590725.75	2277138.14
14	590725.92	2277137.62
15	590726.30	2277137.24
16	590726.80	2277137.02
17	590727.34	2277137.02
18	590727.82	2277137.26
19	590728.19	2277137.68
20	590728.34	2277138.18
21	590728.26	2277138.73
22	590727.99	2277139.20
23	590727.54	2277139.50
9	590727.02	2277139.61
Часть N 4		
24	591191.02	2277177.34
25	591190.48	2277177.22
26	591190.06	2277176.90
27	591189.80	2277176.42
28	591189.75	2277175.87
29	591189.92	2277175.36
30	591190.30	2277174.98
31	591190.80	2277174.75
32	591191.34	2277174.76
33	591191.82	2277175.00
34	591192.19	2277175.42
35	591192.34	2277175.92
36	591192.26	2277176.46
37	591191.99	2277176.94
38	591191.54	2277177.23
24	591191.02	2277177.34
Часть N 5		
39	590501.85	2277233.06
40	590501.31	2277232.94
41	590500.90	2277232.62
42	590500.63	2277232.14
43	590500.58	2277231.59
44	590500.75	2277231.08
45	590501.13	2277230.70
46	590501.63	2277230.47
47	590502.18	2277230.48

48	590502.66	2277230.72
49	590503.02	2277231.14
50	590503.17	2277231.64
51	590503.10	2277232.18
52	590502.82	2277232.66
53	590502.37	2277232.95
39	590501.85	2277233.06
Часть N 6		
54	591375.33	2277284.15
55	591373.19	2277277.48
56	591379.86	2277275.35
57	591382.00	2277282.01
54	591375.33	2277284.15
Часть N 7		
58	590291.99	2277319.14
59	590291.46	2277319.02
60	590291.04	2277318.70
61	590290.78	2277318.22
62	590290.73	2277317.67
63	590290.90	2277317.16
64	590291.27	2277316.78
65	590291.78	2277316.55
66	590292.32	2277316.56
67	590292.80	2277316.80
68	590293.17	2277317.22
69	590293.31	2277317.72
70	590293.24	2277318.26
71	590292.97	2277318.74
72	590292.51	2277319.03
58	590291.99	2277319.14
Часть N 8		
73	590087.38	2277402.97
74	590086.84	2277402.84
75	590086.42	2277402.52
76	590086.16	2277402.04
77	590086.11	2277401.50
78	590086.28	2277400.98
79	590086.66	2277400.60
80	590087.16	2277400.38
81	590087.70	2277400.38
82	590088.18	2277400.62
83	590088.55	2277401.04
84	590088.70	2277401.54
85	590088.62	2277402.09
86	590088.35	2277402.56
87	590087.90	2277402.86
73	590087.38	2277402.97
Часть N 9		
88	591502.08	2277456.21
89	591501.54	2277456.08
90	591501.13	2277455.76
91	591500.86	2277455.28
92	591500.82	2277454.74
93	591500.98	2277454.22
94	591501.36	2277453.84

95	591501.86	2277453.62
96	591502.41	2277453.62
97	591502.89	2277453.86
98	591503.26	2277454.28
99	591503.40	2277454.78
100	591503.33	2277455.33
101	591503.06	2277455.80
102	591502.60	2277456.10
88	591502.08	2277456.21
Часть N 10		
103	589848.54	2277500.55
104	589848.01	2277500.42
105	589847.59	2277500.10
106	589847.33	2277499.62
107	589847.28	2277499.08
108	589847.45	2277498.57
109	589847.82	2277498.18
110	589848.33	2277497.96
111	589848.87	2277497.97
112	589849.35	2277498.21
113	589849.72	2277498.62
114	589849.86	2277499.13
115	589849.79	2277499.67
116	589849.52	2277500.14
117	589849.06	2277500.44
103	589848.54	2277500.55
Часть N 11		
118	589633.39	2277588.98
119	589632.86	2277588.86
120	589632.44	2277588.54
121	589632.18	2277588.06
122	589632.13	2277587.51
123	589632.30	2277587.00
124	589632.67	2277586.62
125	589633.18	2277586.39
126	589633.72	2277586.40
127	589634.20	2277586.64
128	589634.57	2277587.06
129	589634.71	2277587.56
130	589634.64	2277588.10
131	589634.37	2277588.58
132	589633.91	2277588.87
118	589633.39	2277588.98
Часть N 12		
133	591635.62	2277644.97
134	591635.08	2277644.84
135	591634.66	2277644.52
136	591634.40	2277644.04
137	591634.35	2277643.50
138	591634.52	2277642.98
139	591634.90	2277642.60
140	591635.40	2277642.38
141	591635.94	2277642.38
142	591636.42	2277642.62
143	591636.79	2277643.04

144	591636.94	2277643.54
145	591636.86	2277644.09
146	591636.59	2277644.56
147	591636.14	2277644.86
133	591635.62	2277644.97
Часть N 13		
148	589430.81	2277671.95
149	589430.27	2277671.82
150	589429.86	2277671.50
151	589429.59	2277671.02
152	589429.54	2277670.48
153	589429.71	2277669.97
154	589430.09	2277669.58
155	589430.59	2277669.36
156	589431.14	2277669.37
157	589431.62	2277669.61
158	589431.98	2277670.02
159	589432.13	2277670.53
160	589432.06	2277671.07
161	589431.78	2277671.54
162	589431.33	2277671.84
148	589430.81	2277671.95
Часть N 14		
163	589240.11	2277749.70
164	589239.58	2277749.58
165	589239.16	2277749.26
166	589238.90	2277748.78
167	589238.85	2277748.23
168	589239.02	2277747.72
169	589239.39	2277747.34
170	589239.90	2277747.11
171	589240.44	2277747.12
172	589240.92	2277747.36
173	589241.29	2277747.78
174	589241.43	2277748.28
175	589241.36	2277748.82
176	589241.09	2277749.30
177	589240.63	2277749.59
163	589240.11	2277749.70
Часть N 15		
178	591757.51	2277816.12
179	591756.98	2277815.99
180	591756.56	2277815.67
181	591756.30	2277815.19
182	591756.25	2277814.65
183	591756.42	2277814.14
184	591756.79	2277813.75
185	591757.30	2277813.53
186	591757.84	2277813.54
187	591758.32	2277813.78
188	591758.69	2277814.19
189	591758.83	2277814.70
190	591758.76	2277815.24
191	591758.49	2277815.71
192	591758.03	2277816.01

178	591757.51	2277816.12
Часть N 16		
193	589075.55	2277817.12
194	589075.02	2277816.99
195	589074.60	2277816.67
196	589074.34	2277816.19
197	589074.29	2277815.65
198	589074.46	2277815.14
199	589074.83	2277814.75
200	589075.34	2277814.53
201	589075.88	2277814.54
202	589076.36	2277814.78
203	589076.73	2277815.19
204	589076.87	2277815.70
205	589076.80	2277816.24
206	589076.53	2277816.71
207	589076.07	2277817.01
193	589075.55	2277817.12
Часть N 17		
208	588889.02	2277893.65
209	588888.48	2277893.52
210	588888.06	2277893.20
211	588887.80	2277892.72
212	588887.75	2277892.18
213	588887.92	2277891.66
214	588888.30	2277891.28
215	588888.80	2277891.06
216	588889.34	2277891.06
217	588889.82	2277891.30
218	588890.19	2277891.72
219	588890.34	2277892.22
220	588890.26	2277892.77
221	588889.99	2277893.24
222	588889.54	2277893.54
208	588889.02	2277893.65
Часть N 18		
223	588775.82	2277939.97
224	588775.28	2277939.84
225	588774.86	2277939.52
226	588774.60	2277939.04
227	588774.55	2277938.50
228	588774.72	2277937.98
229	588775.10	2277937.60
230	588775.60	2277937.38
231	588776.14	2277937.38
232	588776.62	2277937.62
233	588776.99	2277938.04
234	588777.14	2277938.54
235	588777.06	2277939.09
236	588776.79	2277939.56
237	588776.34	2277939.86
223	588775.82	2277939.97
Часть N 19		
238	591890.19	2278002.04
239	591889.66	2278001.91

240	591889.24	2278001.59
241	591888.98	2278001.11
242	591888.93	2278000.57
243	591889.10	2278000.06
244	591889.47	2277999.67
245	591889.98	2277999.45
246	591890.52	2277999.46
247	591891.00	2277999.70
248	591891.37	2278000.11
249	591891.51	2278000.62
250	591891.44	2278001.16
251	591891.17	2278001.63
252	591890.71	2278001.93
238	591890.19	2278002.04
Часть N 20		
253	588588.62	2278016.28
254	588588.09	2278016.15
255	588587.67	2278015.83
256	588587.41	2278015.35
257	588587.36	2278014.81
258	588587.53	2278014.30
259	588587.90	2278013.91
260	588588.41	2278013.69
261	588588.95	2278013.70
262	588589.43	2278013.94
263	588589.80	2278014.35
264	588589.94	2278014.86
265	588589.87	2278015.40
266	588589.60	2278015.87
267	588589.14	2278016.17
253	588588.62	2278016.28
Часть N 21		
268	588409.28	2278088.77
269	588408.77	2278088.64
270	588408.33	2278088.32
271	588408.07	2278087.85
272	588408.03	2278087.31
273	588408.21	2278086.80
274	588408.57	2278086.41
275	588409.07	2278086.19
276	588409.61	2278086.20
277	588410.10	2278086.44
278	588410.46	2278086.85
279	588410.60	2278087.36
280	588410.53	2278087.90
281	588410.25	2278088.36
282	588409.82	2278088.66
268	588409.28	2278088.77
Часть N 22		
283	588203.30	2278173.86
284	588202.78	2278173.73
285	588202.35	2278173.41
286	588202.09	2278172.93
287	588202.04	2278172.39
288	588202.22	2278171.89

289	588202.59	2278171.50
290	588203.09	2278171.28
291	588203.63	2278171.29
292	588204.12	2278171.53
293	588204.47	2278171.94
294	588204.62	2278172.45
295	588204.55	2278172.99
296	588204.27	2278173.45
297	588203.83	2278173.75
283	588203.30	2278173.86
Часть N 23		
298	592022.70	2278185.26
299	592022.17	2278185.13
300	592021.75	2278184.81
301	592021.49	2278184.33
302	592021.44	2278183.78
303	592021.61	2278183.27
304	592021.98	2278182.89
305	592022.49	2278182.66
306	592023.03	2278182.67
307	592023.51	2278182.91
308	592023.88	2278183.33
309	592024.02	2278183.83
310	592023.95	2278184.38
311	592023.68	2278184.85
312	592023.22	2278185.14
298	592022.70	2278185.26
Часть N 24		
313	588009.62	2278252.94
314	588009.10	2278252.81
315	588008.67	2278252.49
316	588008.42	2278252.01
317	588008.37	2278251.47
318	588008.54	2278250.96
319	588008.90	2278250.57
320	588009.42	2278250.35
321	588009.95	2278250.36
322	588010.43	2278250.60
323	588010.78	2278251.01
324	588010.94	2278251.55
325	588010.87	2278252.06
326	588010.59	2278252.53
327	588010.15	2278252.83
313	588009.62	2278252.94
Часть N 25		
328	587809.19	2278334.98
329	587808.67	2278334.85
330	587808.24	2278334.54
331	587807.98	2278334.06
332	587807.94	2278333.54
333	587808.11	2278333.01
334	587808.48	2278332.62
335	587808.98	2278332.40
336	587809.52	2278332.41
337	587810.00	2278332.65

338	587810.36	2278333.06
339	587810.51	2278333.58
340	587810.44	2278334.10
341	587810.16	2278334.58
342	587809.72	2278334.88
328	587809.19	2278334.98
Часть N 26		
343	592154.31	2278367.56
344	592153.78	2278367.43
345	592153.36	2278367.11
346	592153.10	2278366.63
347	592153.05	2278366.09
348	592153.22	2278365.58
349	592153.59	2278365.19
350	592154.10	2278364.97
351	592154.64	2278364.98
352	592155.12	2278365.22
353	592155.49	2278365.63
354	592155.63	2278366.14
355	592155.56	2278366.68
356	592155.29	2278367.15
357	592154.83	2278367.45
343	592154.31	2278367.56
Часть N 27		
358	587621.57	2278411.50
359	587621.04	2278411.38
360	587620.62	2278411.06
361	587620.36	2278410.58
362	587620.31	2278410.05
363	587620.50	2278409.54
364	587620.87	2278409.14
365	587621.35	2278408.93
366	587621.89	2278408.94
367	587622.38	2278409.18
368	587622.73	2278409.58
369	587622.89	2278410.10
370	587622.81	2278410.63
371	587622.54	2278411.10
372	587622.09	2278411.41
358	587621.57	2278411.50
Часть N 28		
373	587437.94	2278486.69
374	587437.42	2278486.55
375	587436.98	2278486.23
376	587436.72	2278485.75
377	587436.67	2278485.22
378	587436.86	2278484.71
379	587437.22	2278484.33
380	587437.71	2278484.10
381	587438.26	2278484.11
382	587438.75	2278484.35
383	587439.10	2278484.77
384	587439.26	2278485.27
385	587439.18	2278485.82
386	587438.90	2278486.27

387	587438.46	2278486.58
373	587437.94	2278486.69
Часть N 29		
388	592292.82	2278560.72
389	592292.29	2278560.59
390	592291.87	2278560.27
391	592291.61	2278559.79
392	592291.56	2278559.25
393	592291.73	2278558.74
394	592292.10	2278558.35
395	592292.61	2278558.13
396	592293.15	2278558.14
397	592293.63	2278558.38
398	592294.00	2278558.79
399	592294.14	2278559.30
400	592294.07	2278559.84
401	592293.80	2278560.31
402	592293.34	2278560.61
388	592292.82	2278560.72
Часть N 30		
403	587240.64	2278567.97
404	587240.12	2278567.83
405	587239.69	2278567.51
406	587239.43	2278567.03
407	587239.38	2278566.50
408	587239.56	2278565.98
409	587239.93	2278565.59
410	587240.43	2278565.38
411	587240.97	2278565.38
412	587241.46	2278565.62
413	587241.81	2278566.03
414	587241.96	2278566.54
415	587241.89	2278567.09
416	587241.61	2278567.55
417	587241.17	2278567.86
403	587240.64	2278567.97
Часть N 31		
418	587052.07	2278645.45
419	587051.54	2278645.31
420	587051.10	2278644.99
421	587050.84	2278644.52
422	587050.79	2278644.00
423	587050.98	2278643.47
424	587051.34	2278643.07
425	587051.84	2278642.86
426	587052.38	2278642.87
427	587052.87	2278643.10
428	587053.22	2278643.52
429	587053.38	2278644.03
430	587053.30	2278644.57
431	587053.02	2278645.04
432	587052.59	2278645.34
418	587052.07	2278645.45
Часть N 32		
433	586886.10	2278713.64

434	586885.58	2278713.51
435	586885.16	2278713.19
436	586884.90	2278712.72
437	586884.85	2278712.20
438	586885.02	2278711.67
439	586885.38	2278711.28
440	586885.89	2278711.06
441	586886.42	2278711.07
442	586886.92	2278711.31
443	586887.26	2278711.72
444	586887.42	2278712.25
445	586887.34	2278712.77
446	586887.08	2278713.23
447	586886.62	2278713.53
433	586886.10	2278713.64
Часть N 33		
448	592421.42	2278743.16
449	592420.88	2278743.03
450	592420.46	2278742.71
451	592420.20	2278742.23
452	592420.15	2278741.69
453	592420.32	2278741.18
454	592420.70	2278740.79
455	592421.20	2278740.57
456	592421.74	2278740.58
457	592422.22	2278740.82
458	592422.59	2278741.23
459	592422.74	2278741.74
460	592422.66	2278742.28
461	592422.39	2278742.75
462	592421.94	2278743.05
448	592421.42	2278743.16
Часть N 34		
463	586723.10	2278779.97
464	586722.58	2278779.84
465	586722.14	2278779.51
466	586721.89	2278779.04
467	586721.83	2278778.51
468	586722.02	2278778.00
469	586722.38	2278777.59
470	586722.87	2278777.39
471	586723.42	2278777.40
472	586723.91	2278777.63
473	586724.26	2278778.04
474	586724.42	2278778.56
475	586724.34	2278779.10
476	586724.06	2278779.55
477	586723.62	2278779.86
463	586723.10	2278779.97
Часть N 35		
478	586532.50	2278858.79
479	586531.76	2278858.62
480	586531.17	2278858.16
481	586530.82	2278857.51
482	586530.74	2278856.76

483	586531.00	2278856.06
484	586531.50	2278855.50
485	586532.20	2278855.20
486	586532.94	2278855.22
487	586533.65	2278855.54
488	586534.12	2278856.11
489	586534.34	2278856.84
490	586534.24	2278857.58
491	586533.86	2278858.22
492	586533.22	2278858.64
478	586532.50	2278858.79
Часть N 36		
493	581204.59	2278909.71
494	581203.36	2278901.09
495	581211.99	2278899.87
496	581213.20	2278908.50
493	581204.59	2278909.71
Часть N 37		
497	581323.64	2278923.70
498	581322.92	2278923.50
499	581322.33	2278923.05
500	581321.96	2278922.39
501	581321.89	2278921.65
502	581322.13	2278920.94
503	581322.65	2278920.38
504	581323.35	2278920.09
505	581324.10	2278920.10
506	581324.78	2278920.42
507	581325.28	2278920.99
508	581325.49	2278921.73
509	581325.40	2278922.47
510	581325.00	2278923.10
511	581324.39	2278923.54
497	581323.64	2278923.70
Часть N 38		
512	592553.63	2278928.18
513	592553.10	2278928.05
514	592552.68	2278927.73
515	592552.42	2278927.25
516	592552.37	2278926.70
517	592552.54	2278926.19
518	592552.91	2278925.81
519	592553.42	2278925.58
520	592553.96	2278925.59
521	592554.44	2278925.83
522	592554.81	2278926.25
523	592554.95	2278926.75
524	592554.88	2278927.30
525	592554.61	2278927.77
526	592554.15	2278928.06
512	592553.63	2278928.18
Часть N 39		
527	586354.09	2278931.70
528	586353.37	2278931.50
529	586352.78	2278931.06

530	586352.41	2278930.40
531	586352.34	2278929.66
532	586352.58	2278928.94
533	586353.10	2278928.39
534	586353.79	2278928.10
535	586354.55	2278928.14
536	586355.23	2278928.44
537	586355.73	2278929.02
538	586355.94	2278929.72
539	586355.83	2278930.47
540	586355.45	2278931.11
541	586354.83	2278931.54
527	586354.09	2278931.70
Часть N 40		
542	581439.78	2278943.42
543	581439.05	2278943.25
544	581438.46	2278942.78
545	581438.08	2278942.14
546	581438.02	2278941.38
547	581438.26	2278940.68
548	581438.78	2278940.13
549	581439.48	2278939.82
550	581440.24	2278939.85
551	581440.93	2278940.18
552	581441.42	2278940.74
553	581441.62	2278941.46
554	581441.54	2278942.22
555	581441.14	2278942.85
556	581440.53	2278943.28
542	581439.78	2278943.42
Часть N 41		
557	581631.07	2278978.58
558	581623.34	2278974.89
559	581627.05	2278967.16
560	581634.77	2278970.88
557	581631.07	2278978.58
Часть N 42		
561	581007.76	2278992.61
562	581007.02	2278992.42
563	581006.43	2278991.98
564	581006.07	2278991.33
565	581006.00	2278990.58
566	581006.26	2278989.86
567	581006.76	2278989.32
568	581007.45	2278989.02
569	581008.20	2278989.04
570	581008.91	2278989.36
571	581009.38	2278989.93
572	581009.60	2278990.66
573	581009.49	2278991.40
574	581009.12	2278992.04
575	581008.49	2278992.46
561	581007.76	2278992.61
Часть N 43		
576	586139.05	2279020.09

577	586138.31	2279019.92
578	586137.72	2279019.47
579	586137.36	2279018.82
580	586137.29	2279018.06
581	586137.54	2279017.34
582	586138.05	2279016.78
583	586138.74	2279016.50
584	586139.49	2279016.51
585	586140.20	2279016.85
586	586140.66	2279017.41
587	586140.89	2279018.13
588	586140.79	2279018.89
589	586140.41	2279019.52
590	586139.78	2279019.95
576	586139.05	2279020.09
Часть N 44		
591	580808.73	2279078.91
592	580807.98	2279078.73
593	580807.38	2279078.28
594	580807.02	2279077.63
595	580806.97	2279076.88
596	580807.18	2279076.16
597	580807.70	2279075.62
598	580808.41	2279075.32
599	580809.15	2279075.35
600	580809.83	2279075.67
601	580810.34	2279076.23
602	580810.54	2279076.95
603	580810.43	2279077.70
604	580810.06	2279078.34
605	580809.45	2279078.76
591	580808.73	2279078.91
Часть N 45		
606	585928.40	2279105.88
607	585927.66	2279105.70
608	585927.07	2279105.25
609	585926.72	2279104.60
610	585926.64	2279103.84
611	585926.90	2279103.13
612	585927.40	2279102.59
613	585928.10	2279102.29
614	585928.84	2279102.32
615	585929.53	2279102.64
616	585930.02	2279103.22
617	585930.24	2279103.91
618	585930.13	2279104.67
619	585929.76	2279105.31
620	585929.13	2279105.73
606	585928.40	2279105.88
Часть N 46		
621	592691.82	2279118.45
622	592691.29	2279118.32
623	592690.87	2279118.00
624	592690.61	2279117.52
625	592690.56	2279116.98

626	592690.73	2279116.46
627	592691.10	2279116.08
628	592691.61	2279115.86
629	592692.15	2279115.86
630	592692.63	2279116.10
631	592693.00	2279116.52
632	592693.14	2279117.02
633	592693.07	2279117.57
634	592692.80	2279118.04
635	592692.34	2279118.34
621	592691.82	2279118.45
Часть N 47		
636	581709.53	2279145.30
637	581708.81	2279145.12
638	581708.22	2279144.67
639	581707.85	2279144.02
640	581707.78	2279143.27
641	581708.03	2279142.56
642	581708.54	2279142.00
643	581709.24	2279141.71
644	581709.99	2279141.73
645	581710.67	2279142.05
646	581711.17	2279142.63
647	581711.37	2279143.34
648	581711.29	2279144.09
649	581710.88	2279144.72
650	581710.28	2279145.15
636	581709.53	2279145.30
Часть N 48		
651	580591.54	2279172.26
652	580590.82	2279172.08
653	580590.23	2279171.63
654	580589.86	2279170.98
655	580589.79	2279170.23
656	580590.04	2279169.52
657	580590.56	2279168.97
658	580591.23	2279168.67
659	580592.00	2279168.69
660	580592.68	2279169.00
661	580593.17	2279169.58
662	580593.39	2279170.31
663	580593.29	2279171.06
664	580592.92	2279171.69
665	580592.29	2279172.12
651	580591.54	2279172.26
Часть N 49		
666	585758.46	2279175.23
667	585757.74	2279175.04
668	585757.14	2279174.60
669	585756.78	2279173.94
670	585756.72	2279173.19
671	585756.97	2279172.50
672	585757.46	2279171.94
673	585758.17	2279171.63
674	585758.92	2279171.65

675	585759.60	2279171.98
676	585760.10	2279172.56
677	585760.30	2279173.27
678	585760.22	2279174.02
679	585759.81	2279174.66
680	585759.21	2279175.08
666	585758.46	2279175.23
Часть N 50		
681	585575.97	2279250.74
682	585575.23	2279250.55
683	585574.64	2279250.11
684	585574.28	2279249.45
685	585574.21	2279248.70
686	585574.46	2279247.98
687	585574.97	2279247.44
688	585575.68	2279247.14
689	585576.41	2279247.18
690	585577.11	2279247.49
691	585577.59	2279248.05
692	585577.81	2279248.78
693	585577.70	2279249.52
694	585577.33	2279250.17
695	585576.70	2279250.58
681	585575.97	2279250.74
Часть N 51		
696	580374.37	2279265.78
697	580373.62	2279265.59
698	580373.03	2279265.14
699	580372.69	2279264.48
700	580372.61	2279263.74
701	580372.86	2279263.02
702	580373.37	2279262.46
703	580374.06	2279262.18
704	580374.82	2279262.19
705	580375.51	2279262.50
706	580375.99	2279263.08
707	580376.21	2279263.82
708	580376.10	2279264.55
709	580375.73	2279265.20
710	580375.10	2279265.62
696	580374.37	2279265.78
Часть N 52		
711	592823.15	2279304.74
712	592822.62	2279304.62
713	592822.20	2279304.30
714	592821.94	2279303.82
715	592821.89	2279303.27
716	592822.06	2279302.76
717	592822.43	2279302.38
718	592822.94	2279302.15
719	592823.48	2279302.16
720	592823.96	2279302.40
721	592824.33	2279302.82
722	592824.47	2279303.32
723	592824.40	2279303.86

724	592824.13	2279304.34
725	592823.67	2279304.63
711	592823.15	2279304.74
Часть N 53		
726	585412.04	2279319.03
727	585411.01	2279310.29
728	585419.73	2279309.27
729	585420.77	2279317.99
726	585412.04	2279319.03
Часть N 54		
730	585197.54	2279323.59
731	585196.81	2279323.40
732	585196.21	2279322.94
733	585195.86	2279322.30
734	585195.78	2279321.54
735	585196.04	2279320.83
736	585196.54	2279320.28
737	585197.24	2279319.98
738	585197.99	2279320.00
739	585198.69	2279320.33
740	585199.16	2279320.90
741	585199.38	2279321.62
742	585199.28	2279322.37
743	585198.88	2279323.00
744	585198.27	2279323.43
730	585197.54	2279323.59
Часть N 55		
745	580224.93	2279330.06
746	580224.21	2279329.90
747	580223.60	2279329.45
748	580223.25	2279328.79
749	580223.17	2279328.05
750	580223.43	2279327.33
751	580223.93	2279326.78
752	580224.63	2279326.49
753	580225.38	2279326.50
754	580226.06	2279326.82
755	580226.56	2279327.39
756	580226.77	2279328.11
757	580226.67	2279328.86
758	580226.27	2279329.50
759	580225.66	2279329.93
745	580224.93	2279330.06
Часть N 56		
760	584990.06	2279330.87
761	584989.33	2279330.68
762	584988.74	2279330.23
763	584988.38	2279329.58
764	584988.31	2279328.83
765	584988.56	2279328.11
766	584989.08	2279327.56
767	584989.76	2279327.27
768	584990.51	2279327.28
769	584991.21	2279327.61
770	584991.69	2279328.18

771	584991.90	2279328.90
772	584991.80	2279329.65
773	584991.42	2279330.28
774	584990.80	2279330.71
760	584990.06	2279330.87
Часть N 57		
775	584781.98	2279338.36
776	584781.24	2279338.19
777	584780.65	2279337.74
778	584780.30	2279337.09
779	584780.22	2279336.34
780	584780.48	2279335.62
781	584780.98	2279335.06
782	584781.67	2279334.77
783	584782.42	2279334.78
784	584783.13	2279335.11
785	584783.60	2279335.69
786	584783.82	2279336.41
787	584783.71	2279337.16
788	584783.34	2279337.79
789	584782.73	2279338.22
775	584781.98	2279338.36
Часть N 58		
790	584573.89	2279345.86
791	584573.15	2279345.68
792	584572.56	2279345.23
793	584572.19	2279344.58
794	584572.12	2279343.81
795	584572.37	2279343.11
796	584572.88	2279342.56
797	584573.58	2279342.25
798	584574.33	2279342.29
799	584575.01	2279342.61
800	584575.51	2279343.18
801	584575.72	2279343.88
802	584575.61	2279344.65
803	584575.23	2279345.28
804	584574.62	2279345.71
790	584573.89	2279345.86
Часть N 59		
805	584357.79	2279353.55
806	584357.05	2279353.38
807	584356.46	2279352.94
808	584356.11	2279352.28
809	584356.03	2279351.54
810	584356.27	2279350.82
811	584356.79	2279350.26
812	584357.49	2279349.98
813	584358.24	2279349.98
814	584358.92	2279350.31
815	584359.42	2279350.88
816	584359.63	2279351.60
817	584359.54	2279352.34
818	584359.13	2279352.98
819	584358.52	2279353.42

805	584357.79	2279353.55
Часть N 60		
820	581807.61	2279354.42
821	581806.89	2279354.23
822	581806.29	2279353.79
823	581805.93	2279353.14
824	581805.85	2279352.38
825	581806.10	2279351.69
826	581806.62	2279351.14
827	581807.31	2279350.82
828	581808.06	2279350.86
829	581808.74	2279351.18
830	581809.25	2279351.75
831	581809.45	2279352.46
832	581809.37	2279353.21
833	581808.95	2279353.86
834	581808.34	2279354.26
820	581807.61	2279354.42
Часть N 61		
835	584146.52	2279360.20
836	584145.79	2279360.02
837	584145.20	2279359.58
838	584144.83	2279358.92
839	584144.76	2279358.16
840	584145.01	2279357.45
841	584145.53	2279356.90
842	584146.22	2279356.61
843	584146.97	2279356.64
844	584147.66	2279356.96
845	584148.14	2279357.52
846	584148.37	2279358.22
847	584148.26	2279358.98
848	584147.89	2279359.62
849	584147.26	2279360.05
835	584146.52	2279360.20
Часть N 62		
850	583935.41	2279368.20
851	583934.68	2279368.02
852	583934.09	2279367.56
853	583933.72	2279366.91
854	583933.65	2279366.16
855	583933.91	2279365.44
856	583934.41	2279364.90
857	583935.11	2279364.60
858	583935.86	2279364.62
859	583936.56	2279364.94
860	583937.04	2279365.51
861	583937.25	2279366.23
862	583937.15	2279366.98
863	583936.77	2279367.62
864	583936.15	2279368.04
850	583935.41	2279368.20
Часть N 63		
865	583741.50	2279375.86
866	583740.77	2279375.69

867	583740.18	2279375.24
868	583739.82	2279374.59
869	583739.74	2279373.84
870	583739.99	2279373.12
871	583740.51	2279372.55
872	583741.20	2279372.27
873	583741.95	2279372.28
874	583742.64	2279372.62
875	583743.14	2279373.19
876	583743.34	2279373.91
877	583743.25	2279374.66
878	583742.86	2279375.29
879	583742.24	2279375.72
865	583741.50	2279375.86
Часть N 64		
880	583533.39	2279383.34
881	583532.66	2279383.16
882	583532.07	2279382.72
883	583531.70	2279382.06
884	583531.63	2279381.31
885	583531.87	2279380.59
886	583532.40	2279380.03
887	583533.09	2279379.75
888	583533.84	2279379.76
889	583534.52	2279380.08
890	583535.02	2279380.66
891	583535.23	2279381.38
892	583535.14	2279382.13
893	583534.75	2279382.77
894	583534.13	2279383.19
880	583533.39	2279383.34
Часть N 65		
895	583367.58	2279392.15
896	583365.67	2279383.80
897	583374.32	2279381.29
898	583376.35	2279390.15
895	583367.58	2279392.15
Часть N 66		
899	580056.04	2279402.97
900	580055.30	2279402.78
901	580054.71	2279402.32
902	580054.34	2279401.68
903	580054.27	2279400.92
904	580054.53	2279400.21
905	580055.04	2279399.66
906	580055.71	2279399.36
907	580056.48	2279399.38
908	580057.17	2279399.70
909	580057.65	2279400.28
910	580057.88	2279401.00
911	580057.80	2279401.74
912	580057.40	2279402.38
913	580056.77	2279402.81
899	580056.04	2279402.97
Часть N 67		

914	592932.34	2279457.14
915	592931.80	2279457.01
916	592931.38	2279456.69
917	592931.12	2279456.21
918	592931.07	2279455.66
919	592931.24	2279455.15
920	592931.62	2279454.77
921	592932.12	2279454.54
922	592932.66	2279454.55
923	592933.14	2279454.79
924	592933.51	2279455.21
925	592933.66	2279455.71
926	592933.58	2279456.26
927	592933.31	2279456.73
928	592932.86	2279457.02
914	592932.34	2279457.14
Часть N 68		
929	583186.28	2279480.28
930	583185.55	2279480.09
931	583184.96	2279479.65
932	583184.60	2279478.99
933	583184.53	2279478.24
934	583184.78	2279477.53
935	583185.30	2279476.97
936	583185.98	2279476.68
937	583186.73	2279476.70
938	583187.43	2279477.01
939	583187.91	2279477.59
940	583188.12	2279478.32
941	583188.02	2279479.07
942	583187.64	2279479.71
943	583187.04	2279480.13
929	583186.28	2279480.28
Часть N 69		
944	579854.11	2279489.91
945	579853.37	2279489.73
946	579852.78	2279489.28
947	579852.42	2279488.63
948	579852.35	2279487.88
949	579852.60	2279487.17
950	579853.11	2279486.62
951	579853.80	2279486.32
952	579854.55	2279486.34
953	579855.26	2279486.66
954	579855.73	2279487.23
955	579855.95	2279487.96
956	579855.84	2279488.70
957	579855.47	2279489.34
958	579854.86	2279489.76
944	579854.11	2279489.91
Часть N 70		
959	579662.77	2279576.06
960	579657.29	2279569.59
961	579663.75	2279564.09
962	579669.26	2279570.57

959	579662.77	2279576.06
Часть N 71		
963	581904.10	2279574.62
964	581903.36	2279574.43
965	581902.77	2279573.99
966	581902.41	2279573.33
967	581902.33	2279572.56
968	581902.59	2279571.87
969	581903.10	2279571.32
970	581903.80	2279571.03
971	581904.55	2279571.04
972	581905.25	2279571.36
973	581905.72	2279571.94
974	581905.94	2279572.64
975	581905.84	2279573.40
976	581905.46	2279574.05
977	581904.83	2279574.46
963	581904.10	2279574.62
Часть N 72		
978	582997.62	2279574.79
979	582996.88	2279574.62
980	582996.29	2279574.17
981	582995.94	2279573.51
982	582995.86	2279572.74
983	582996.12	2279572.05
984	582996.64	2279571.50
985	582997.32	2279571.19
986	582998.07	2279571.22
987	582998.77	2279571.54
988	582999.25	2279572.11
989	582999.46	2279572.82
990	582999.36	2279573.58
991	582998.98	2279574.22
992	582998.37	2279574.65
978	582997.62	2279574.79
Часть N 73		
993	579638.60	2279603.85
994	579637.89	2279603.68
995	579637.30	2279603.22
996	579636.93	2279602.58
997	579636.86	2279601.82
998	579637.10	2279601.11
999	579637.62	2279600.54
1000	579638.32	2279600.26
1001	579639.07	2279600.27
1002	579639.75	2279600.59
1003	579640.25	2279601.18
1004	579640.45	2279601.90
1005	579640.37	2279602.65
1006	579639.98	2279603.28
1007	579639.36	2279603.71
993	579638.60	2279603.85
Часть N 74		
1008	593055.54	2279629.02
1009	593055.00	2279628.90

1010	593054.58	2279628.58
1011	593054.32	2279628.10
1012	593054.27	2279627.55
1013	593054.44	2279627.04
1014	593054.82	2279626.66
1015	593055.32	2279626.43
1016	593055.86	2279626.44
1017	593056.34	2279626.68
1018	593056.71	2279627.10
1019	593056.86	2279627.60
1020	593056.78	2279628.14
1021	593056.51	2279628.62
1022	593056.06	2279628.91
1008	593055.54	2279629.02
Часть N 75		
1023	582798.34	2279672.50
1024	582797.60	2279672.33
1025	582797.00	2279671.87
1026	582796.65	2279671.23
1027	582796.58	2279670.48
1028	582796.83	2279669.76
1029	582797.34	2279669.21
1030	582798.03	2279668.92
1031	582798.78	2279668.93
1032	582799.49	2279669.26
1033	582799.96	2279669.83
1034	582800.18	2279670.55
1035	582800.08	2279671.30
1036	582799.70	2279671.93
1037	582799.07	2279672.36
1023	582798.34	2279672.50
Часть N 76		
1038	579580.56	2279680.00
1039	579579.83	2279679.83
1040	579579.24	2279679.38
1041	579578.88	2279678.73
1042	579578.81	2279677.98
1043	579579.06	2279677.26
1044	579579.56	2279676.71
1045	579580.26	2279676.42
1046	579581.01	2279676.43
1047	579581.71	2279676.76
1048	579582.19	2279677.33
1049	579582.40	2279678.05
1050	579582.30	2279678.80
1051	579581.93	2279679.43
1052	579581.32	2279679.86
1038	579580.56	2279680.00
Часть N 77		
1053	582648.50	2279747.15
1054	582647.78	2279746.97
1055	582647.18	2279746.51
1056	582646.82	2279745.86
1057	582646.77	2279745.11
1058	582646.98	2279744.39

1059	582647.50	2279743.85
1060	582648.21	2279743.55
1061	582648.96	2279743.57
1062	582649.64	2279743.90
1063	582650.12	2279744.46
1064	582650.34	2279745.18
1065	582650.24	2279745.94
1066	582649.86	2279746.57
1067	582649.25	2279746.99
1053	582648.50	2279747.15
Часть N 78		
1068	593170.02	2279789.23
1069	593169.49	2279789.10
1070	593169.07	2279788.78
1071	593168.81	2279788.30
1072	593168.76	2279787.76
1073	593168.93	2279787.25
1074	593169.30	2279786.86
1075	593169.81	2279786.64
1076	593170.35	2279786.65
1077	593170.83	2279786.89
1078	593171.20	2279787.30
1079	593171.34	2279787.81
1080	593171.27	2279788.35
1081	593171.00	2279788.82
1082	593170.54	2279789.12
1068	593170.02	2279789.23
Часть N 79		
1083	582248.29	2279824.73
1084	582247.56	2279824.56
1085	582246.97	2279824.11
1086	582246.61	2279823.46
1087	582246.54	2279822.71
1088	582246.79	2279821.99
1089	582247.29	2279821.44
1090	582247.99	2279821.14
1091	582248.74	2279821.15
1092	582249.44	2279821.48
1093	582249.91	2279822.06
1094	582250.13	2279822.78
1095	582250.04	2279823.53
1096	582249.65	2279824.16
1097	582249.03	2279824.59
1083	582248.29	2279824.73
Часть N 80		
1098	579469.32	2279825.22
1099	579468.78	2279825.10
1100	579468.37	2279824.78
1101	579468.10	2279824.30
1102	579468.06	2279823.76
1103	579468.22	2279823.26
1104	579468.60	2279822.86
1105	579469.10	2279822.64
1106	579469.64	2279822.66
1107	579470.13	2279822.88

1108	579470.48	2279823.30
1109	579470.64	2279823.82
1110	579470.57	2279824.35
1111	579470.29	2279824.82
1112	579469.84	2279825.11
1098	579469.32	2279825.22
Часть N 81		
1113	582464.48	2279838.77
1114	582462.78	2279830.64
1115	582470.92	2279828.94
1116	582472.61	2279837.08
1113	582464.48	2279838.77
Часть N 82		
1117	593304.84	2279977.45
1118	593304.31	2279977.32
1119	593303.89	2279977.00
1120	593303.63	2279976.52
1121	593303.58	2279975.98
1122	593303.75	2279975.47
1123	593304.12	2279975.08
1124	593304.62	2279974.86
1125	593305.16	2279974.87
1126	593305.65	2279975.11
1127	593306.00	2279975.52
1128	593306.16	2279976.04
1129	593306.08	2279976.57
1130	593305.81	2279977.04
1131	593305.36	2279977.34
1117	593304.84	2279977.45
Часть N 83		
1132	579350.18	2279980.31
1133	579349.64	2279980.18
1134	579349.22	2279979.85
1135	579348.96	2279979.39
1136	579348.91	2279978.85
1137	579349.08	2279978.34
1138	579349.46	2279977.94
1139	579349.95	2279977.73
1140	579350.50	2279977.74
1141	579350.98	2279977.97
1142	579351.34	2279978.39
1143	579351.50	2279978.91
1144	579351.42	2279979.44
1145	579351.14	2279979.89
1146	579350.70	2279980.20
1132	579350.18	2279980.31
Часть N 84		
1147	579220.11	2280150.44
1148	579219.60	2280150.30
1149	579219.16	2280149.98
1150	579218.90	2280149.52
1151	579218.85	2280148.97
1152	579219.03	2280148.49
1153	579219.40	2280148.08
1154	579219.90	2280147.86

1155	579220.44	2280147.86
1156	579220.93	2280148.10
1157	579221.28	2280148.52
1158	579221.43	2280149.02
1159	579221.38	2280149.57
1160	579221.10	2280150.02
1161	579220.65	2280150.33
1147	579220.11	2280150.44
Часть N 85		
1162	593428.54	2280151.39
1163	593428.03	2280151.26
1164	593427.59	2280150.94
1165	593427.33	2280150.47
1166	593427.29	2280149.94
1167	593427.47	2280149.42
1168	593427.84	2280149.02
1169	593428.33	2280148.81
1170	593428.87	2280148.82
1171	593429.36	2280149.05
1172	593429.72	2280149.47
1173	593429.86	2280150.00
1174	593429.79	2280150.52
1175	593429.51	2280150.98
1176	593429.08	2280151.28
1162	593428.54	2280151.39
Часть N 86		
1177	593536.04	2280302.59
1178	593529.59	2280299.83
1179	593532.36	2280293.40
1180	593538.78	2280296.16
1177	593536.04	2280302.59
Часть N 87		
1181	579101.51	2280304.98
1182	579100.98	2280304.86
1183	579100.56	2280304.54
1184	579100.30	2280304.06
1185	579100.25	2280303.52
1186	579100.42	2280303.02
1187	579100.79	2280302.62
1188	579101.29	2280302.41
1189	579101.83	2280302.42
1190	579102.32	2280302.66
1191	579102.69	2280303.06
1192	579102.83	2280303.58
1193	579102.76	2280304.12
1194	579102.48	2280304.58
1195	579102.05	2280304.88
1181	579101.51	2280304.98
Часть N 88		
1196	578965.88	2280482.78
1197	578965.34	2280482.66
1198	578964.93	2280482.34
1199	578964.66	2280481.86
1200	578964.62	2280481.31
1201	578964.78	2280480.82

1202	578965.18	2280480.42
1203	578965.66	2280480.19
1204	578966.21	2280480.21
1205	578966.69	2280480.46
1206	578967.04	2280480.86
1207	578967.20	2280481.39
1208	578967.13	2280481.90
1209	578966.85	2280482.38
1210	578966.40	2280482.67
1196	578965.88	2280482.78
Часть N 89		
1211	578840.99	2280643.91
1212	578840.48	2280643.78
1213	578840.04	2280643.46
1214	578839.78	2280642.98
1215	578839.74	2280642.44
1216	578839.92	2280641.93
1217	578840.28	2280641.54
1218	578840.78	2280641.32
1219	578841.32	2280641.33
1220	578841.81	2280641.57
1221	578842.17	2280641.98
1222	578842.31	2280642.49
1223	578842.24	2280643.03
1224	578841.96	2280643.50
1225	578841.53	2280643.80
1211	578840.99	2280643.91
Часть N 90		
1226	578711.65	2280815.10
1227	578711.13	2280814.95
1228	578710.70	2280814.63
1229	578710.44	2280814.16
1230	578710.39	2280813.62
1231	578710.57	2280813.11
1232	578710.94	2280812.71
1233	578711.43	2280812.50
1234	578711.97	2280812.51
1235	578712.47	2280812.74
1236	578712.82	2280813.16
1237	578712.97	2280813.67
1238	578712.90	2280814.22
1239	578712.62	2280814.67
1240	578712.18	2280814.98
1226	578711.65	2280815.10
Часть N 91		
1241	578599.84	2280956.57
1242	578599.33	2280956.44
1243	578598.89	2280956.12
1244	578598.63	2280955.65
1245	578598.58	2280955.11
1246	578598.76	2280954.60
1247	578599.13	2280954.21
1248	578599.63	2280953.99
1249	578600.17	2280954.00
1250	578600.66	2280954.24

1251	578601.01	2280954.65
1252	578601.18	2280955.16
1253	578601.09	2280955.70
1254	578600.81	2280956.16
1255	578600.38	2280956.46
1241	578599.84	2280956.57
Часть N 92		
1256	578505.70	2281083.01
1257	578500.26	2281077.89
1258	578505.39	2281072.45
1259	578510.83	2281077.57
1256	578505.70	2281083.01
Часть N 93		
1260	578438.21	2281122.31
1261	578436.00	2281116.62
1262	578438.42	2281115.68
1263	578440.63	2281121.38
1260	578438.21	2281122.31
Часть N 94		
1264	578337.32	2281186.11
1265	578333.11	2281179.66
1266	578339.54	2281175.43
1267	578343.76	2281181.89
1264	578337.32	2281186.11
Часть N 95		
1268	578219.42	2281256.67
1269	578218.90	2281256.54
1270	578218.47	2281256.21
1271	578218.21	2281255.74
1272	578218.16	2281255.20
1273	578218.35	2281254.70
1274	578218.71	2281254.29
1275	578219.20	2281254.08
1276	578219.74	2281254.10
1277	578220.24	2281254.33
1278	578220.59	2281254.74
1279	578220.75	2281255.26
1280	578220.68	2281255.80
1281	578220.39	2281256.25
1282	578219.95	2281256.56
1268	578219.42	2281256.67
Часть N 96		
1283	578029.27	2281374.91
1284	578028.74	2281374.78
1285	578028.32	2281374.46
1286	578028.06	2281373.99
1287	578028.01	2281373.44
1288	578028.18	2281372.94
1289	578028.55	2281372.55
1290	578029.05	2281372.33
1291	578029.59	2281372.34
1292	578030.08	2281372.58
1293	578030.45	2281372.99
1294	578030.59	2281373.50
1295	578030.53	2281374.04

1296	578030.25	2281374.50
1297	578029.79	2281374.80
1283	578029.27	2281374.91
Часть N 97		
1298	577799.90	2281521.20
1299	577796.49	2281513.21
1300	577804.51	2281509.88
1301	577807.86	2281517.78
1298	577799.90	2281521.20
Часть N 98		
1302	577676.84	2281569.15
1303	577676.32	2281569.02
1304	577675.89	2281568.70
1305	577675.63	2281568.23
1306	577675.59	2281567.69
1307	577675.76	2281567.18
1308	577676.12	2281566.79
1309	577676.63	2281566.57
1310	577677.17	2281566.58
1311	577677.65	2281566.82
1312	577678.01	2281567.23
1313	577678.16	2281567.74
1314	577678.09	2281568.28
1315	577677.81	2281568.74
1316	577677.37	2281569.05
1302	577676.84	2281569.15
Часть N 99		
1317	577578.58	2281609.99
1318	577578.06	2281609.86
1319	577577.65	2281609.53
1320	577577.39	2281609.07
1321	577577.32	2281608.53
1322	577577.50	2281608.02
1323	577577.87	2281607.62
1324	577578.37	2281607.41
1325	577578.91	2281607.42
1326	577579.40	2281607.65
1327	577579.75	2281608.07
1328	577579.90	2281608.58
1329	577579.83	2281609.12
1330	577579.55	2281609.57
1331	577579.11	2281609.88
1317	577578.58	2281609.99
Часть N 100		
1332	577537.45	2281632.23
1333	577530.19	2281627.73
1334	577534.67	2281620.51
1335	577541.92	2281625.01
1332	577537.45	2281632.23

СХЕМА РАСПОЛОЖЕНИЯ ГРАНИЦ ПУБЛИЧНОГО СЕРВИТУТА
объекта электросетевого хозяйства ВЛ 35кВ "Уссурийск-Кировка"

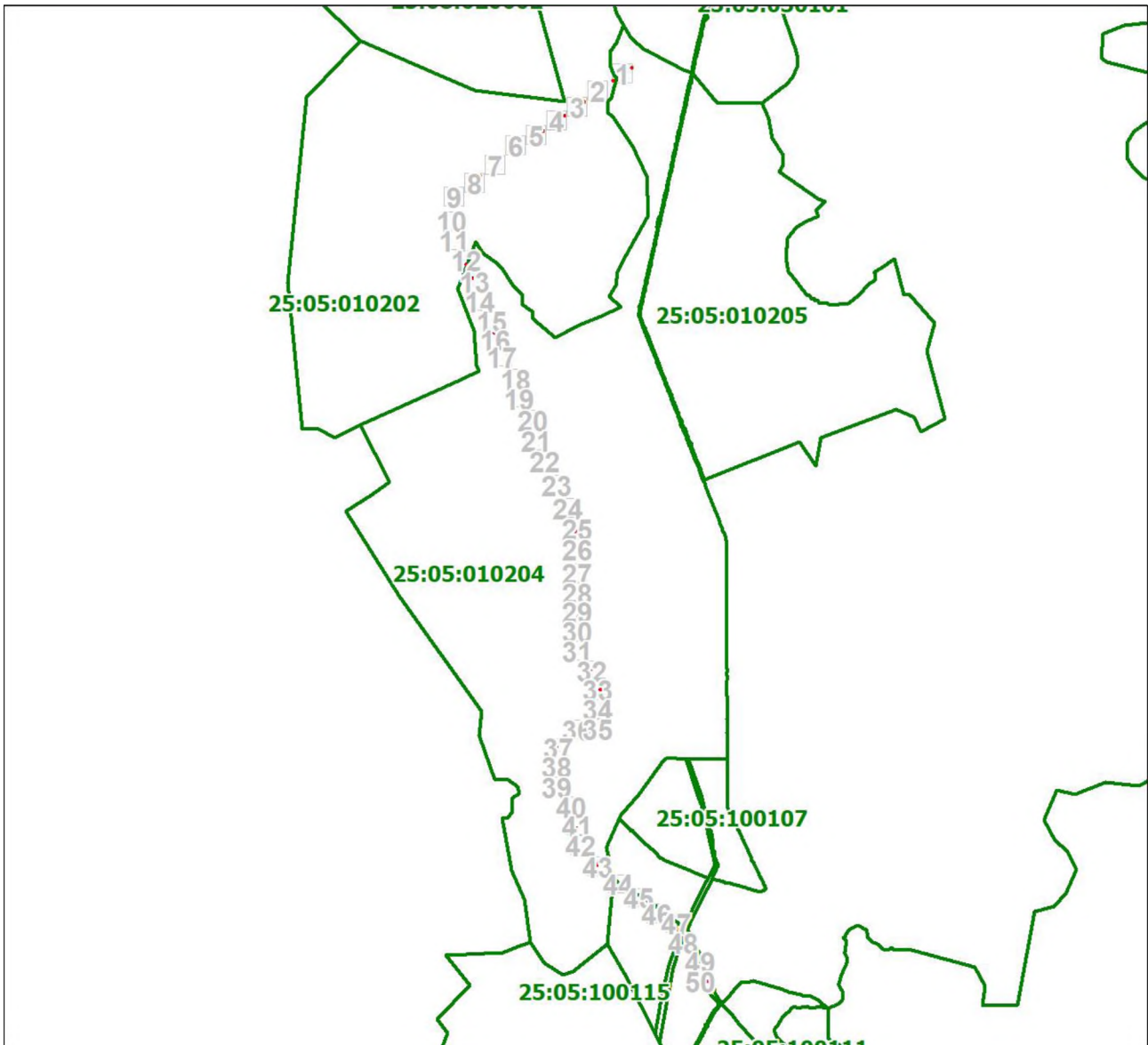

Масштаб 1: 117779

Условные обозначения:

- - границы публичного сервитута
- - границы земельных участков, сведения о которых содержатся в ЕГРН; границы кадастровых кварталов
- **2** - обозначение характерной точки границы публичного сервитута
- 11 - надписи кадастрового номера земельного участка
- 25:28:010009 - кадастровый номер кадастрового квартал

План границ объекта

Выносной лист № 1



Масштаб 1:2000

Используемые условные знаки и обозначения:

Условные обозначения представлены на листе 1

План границ объекта

Выносной лист № 2



Масштаб 1:2000

Используемые условные знаки и обозначения:

Условные обозначения представлены на листе 1



Масштаб 1:2000

Используемые условные знаки и обозначения:

Условные обозначения представлены на листе 1

План границ объекта

Выносной лист № 4



Масштаб 1:2000

Используемые условные знаки и обозначения:

Условные обозначения представлены на листе 1



Масштаб 1:2000

Используемые условные знаки и обозначения:

Условные обозначения представлены на листе 1

План границ объекта

Выносной лист № 6



Масштаб 1: 2000

Используемые условные знаки и обозначения:

Условные обозначения представлены на листе 1

План границ объекта

Выносной лист № 7



Масштаб 1: 2000

Используемые условные знаки и обозначения:

Условные обозначения представлены на листе 1



Масштаб 1: 2000

Используемые условные знаки и обозначения:

Условные обозначения представлены на листе 1

План границ объекта

Выносной лист № 9



Масштаб 1: 2000

Используемые условные знаки и обозначения:

Условные обозначения представлены на листе 1



Масштаб 1: 2000

Используемые условные знаки и обозначения:

Условные обозначения представлены на листе 1

План границ объекта

Выносной лист № 11



Масштаб 1: 2000

Используемые условные знаки и обозначения:

Условные обозначения представлены на листе 1



Масштаб 1: 2000

Используемые условные знаки и обозначения:

Условные обозначения представлены на листе 1



Масштаб 1: 2000

Используемые условные знаки и обозначения:

Условные обозначения представлены на листе 1



Масштаб 1: 2000

Используемые условные знаки и обозначения:

Условные обозначения представлены на листе 1



Масштаб 1: 2000

Используемые условные знаки и обозначения:

Условные обозначения представлены на листе 1



Масштаб 1: 2000

Используемые условные знаки и обозначения:

Условные обозначения представлены на листе 1



Масштаб 1: 2000

Используемые условные знаки и обозначения:

Условные обозначения представлены на листе 1



Масштаб 1: 2000

Используемые условные знаки и обозначения:

Условные обозначения представлены на листе 1

План границ объекта

Выносной лист № 19



Масштаб 1: 2000

Используемые условные знаки и обозначения:

Условные обозначения представлены на листе 1



Масштаб 1: 2000

Используемые условные знаки и обозначения:

Условные обозначения представлены на листе 1



Масштаб 1: 2000

Используемые условные знаки и обозначения:

Условные обозначения представлены на листе 1

План границ объекта

Выносной лист № 22



Масштаб 1: 2000

Используемые условные знаки и обозначения:

Условные обозначения представлены на листе 1

План границ объекта

Выносной лист № 23



Масштаб 1: 2000

Используемые условные знаки и обозначения:

Условные обозначения представлены на листе 1



Масштаб 1: 2000

Используемые условные знаки и обозначения:

Условные обозначения представлены на листе 1



Масштаб 1: 2000

Используемые условные знаки и обозначения:

Условные обозначения представлены на листе 1

План границ объекта

Выносной лист № 26



Масштаб 1: 2000

Используемые условные знаки и обозначения:

Условные обозначения представлены на листе 1



Масштаб 1: 2000

Используемые условные знаки и обозначения:

Условные обозначения представлены на листе 1



Масштаб 1: 2000

Используемые условные знаки и обозначения:

Условные обозначения представлены на листе 1

План границ объекта

Выносной лист № 29



Масштаб 1: 2000

Используемые условные знаки и обозначения:

Условные обозначения представлены на листе 1



Масштаб 1: 2000

Используемые условные знаки и обозначения:

Условные обозначения представлены на листе 1



Масштаб 1: 2000

Используемые условные знаки и обозначения:

Условные обозначения представлены на листе 1



Масштаб 1: 2000

Используемые условные знаки и обозначения:

Условные обозначения представлены на листе 1

План границ объекта

Выносной лист № 33



Масштаб 1: 2000

Используемые условные знаки и обозначения:

Условные обозначения представлены на листе 1



Масштаб 1: 2000

Используемые условные знаки и обозначения:

Условные обозначения представлены на листе 1



Масштаб 1: 2000

Используемые условные знаки и обозначения:

Условные обозначения представлены на листе 1



Масштаб 1: 2000

Используемые условные знаки и обозначения:

Условные обозначения представлены на листе 1



Масштаб 1: 2000

Используемые условные знаки и обозначения:

Условные обозначения представлены на листе 1



Масштаб 1: 2000

Используемые условные знаки и обозначения:

Условные обозначения представлены на листе 1



Масштаб 1: 2000

Используемые условные знаки и обозначения:

Условные обозначения представлены на листе 1



Масштаб 1: 2000

Используемые условные знаки и обозначения:

Условные обозначения представлены на листе 1



Масштаб 1: 2000

Используемые условные знаки и обозначения:

Условные обозначения представлены на листе 1



Масштаб 1: 2000

Используемые условные знаки и обозначения:

Условные обозначения представлены на листе 1



Масштаб 1: 2000

Используемые условные знаки и обозначения:

Условные обозначения представлены на листе 1



Масштаб 1: 2000

Используемые условные знаки и обозначения:

Условные обозначения представлены на листе 1



Масштаб 1: 2000

Используемые условные знаки и обозначения:

Условные обозначения представлены на листе 1

План границ объекта

Выносной лист № 46



Масштаб 1: 2000

Используемые условные знаки и обозначения:

Условные обозначения представлены на листе 1



Масштаб 1: 2000

Используемые условные знаки и обозначения:

Условные обозначения представлены на листе 1



Масштаб 1: 2000

Используемые условные знаки и обозначения:

Условные обозначения представлены на листе 1

План границ объекта

Выносной лист № 49



Масштаб 1: 2000

Используемые условные знаки и обозначения:

Условные обозначения представлены на листе 1

План границ объекта

Выносной лист № 50

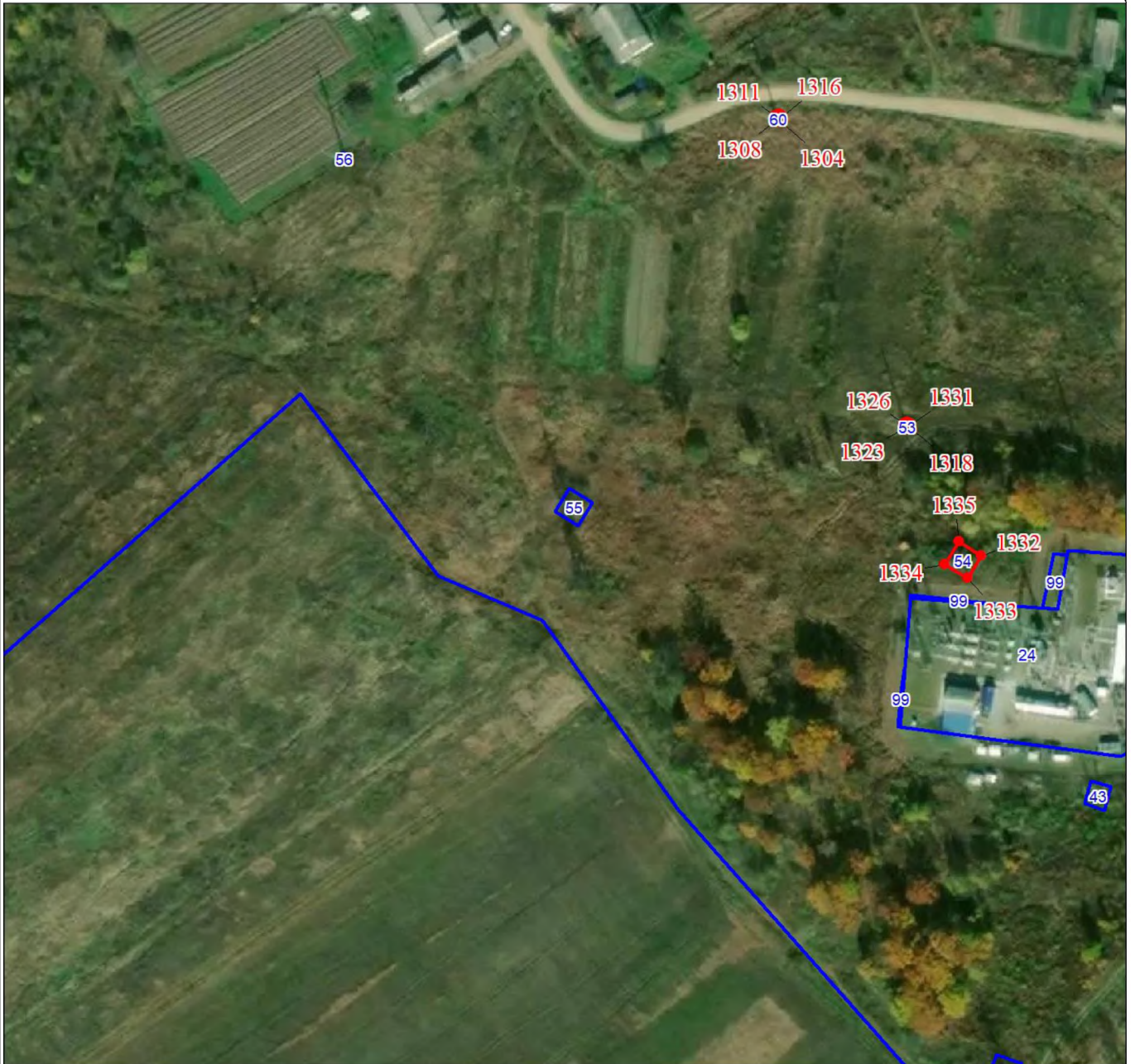

Масштаб 1: 2000

Используемые условные знаки и обозначения:

Условные обозначения представлены на листе 1